

FINAL



ΑΣ Πέρα 95 - 47 ΑΛΦ Αλίμου					
77%	24 / 31	FT	15 / 24	63%	
50%	22 / 44	2p	10 / 35	29%	
41%	9 / 22	3p	4 / 23	17%	
55	34 - 21	Rb	18 - 10	28	
	12	Tu	16		

Referees: Παυλόπουλος, Τσαχάκης, Αναστασόπουλος

Each Period	1st	2nd	3rd	4th
ΑΣ Πέρα	32	17	19	27
ΑΛΦ Αλίμου	16	11	6	14

End of Period	1st	2nd	3rd	4th
ΑΣ Πέρα	32	49	68	95
ΑΛΦ Αλίμου	16	27	33	47



Coach: Γκαναβίας Π. - Φέρτης Ηλ.

Α.Σ. ΠΕΡΑ

Fast Breaks 7 / 10

# Player	Time (min)	Points	Ft	2p	3p	+/-	Rebs de	of	As	St	Tu	Bl	Fouls Wo	Co	Rkg*
4 Βαρδάλος Ηλ.	16	5	0 / 0	1 / 1	1 / 2	34	2	0	3	1	2	0	0	1	8
5 Θεολογίτης Σ.	22	10	5 / 5	1 / 2	1 / 3	16	0	1	6	2	1	0	3	1	15
16 Λάμπρου Π.	11	3	1 / 1	1 / 2	0 / 0	12	0	1	0	0	0	0	2	0	3
7 Καδηγιαννόπουλος Γ	17	10	1 / 2	3 / 3	1 / 1	23	2	2	2	0	0	0	2	3	15
8 Ζέγγος Θ.	20	5	0 / 0	1 / 2	1 / 4	24	1	0	6	0	0	1	0	1	9
9 Μηχαϊλίδης Θ.	13	0	0 / 0	0 / 0	0 / 0	15	0	1	1	1	1	0	0	0	2
10 Φωτόπουλος Θ.	20	15	2 / 3	5 / 8	1 / 3	30	3	0	4	1	1	0	2	2	16
11 Καμπούρης Θ.	16	9	7 / 8	1 / 7	0 / 0	16	8	2	0	0	2	1	6	3	11
12 Πιτούλης Αχ.	17	14	6 / 6	4 / 7	0 / 0	34	7	8	3	5	1	1	6	3	34
13 Σωτηράκης Κ.	19	7	1 / 2	3 / 7	0 / 1	11	6	4	1	0	1	0	1	2	11
18 Οικονόμου Μ.	17	12	0 / 0	0 / 1	4 / 8	16	2	0	0	0	0	0	1	2	9
15 Βουρδέλης Γ.	12	5	1 / 4	2 / 4	0 / 0	9	1	1	1	1	0	0	2	2	4
Team							2	1			3		1	0	
1st quarter		32	7 / 11	8 / 13	3 / 4		8	5	12	2	0	0	8	6	49
2nd quarter		17	6 / 7	4 / 13	1 / 5		12	6	6	1	3	1	6	6	26
3rd quarter		19	4 / 5	6 / 10	1 / 5		5	5	4	6	4	2	5	3	28
4th quarter		27	7 / 8	4 / 8	4 / 8		9	5	5	2	5	0	7	5	34
Final Stats	200	95	24 / 31	22 / 44	9 / 22	240	34	21	27	11	12	3	26	20	137
			77%	50%	41%			55							

Starters- Subs ratio

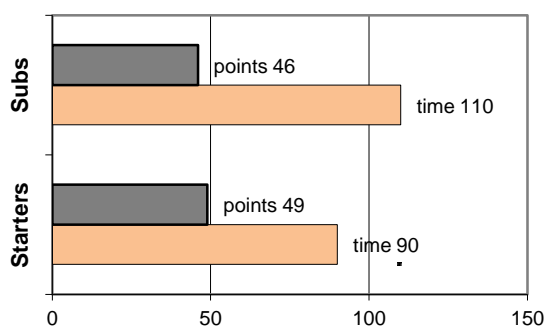

Shot Chart

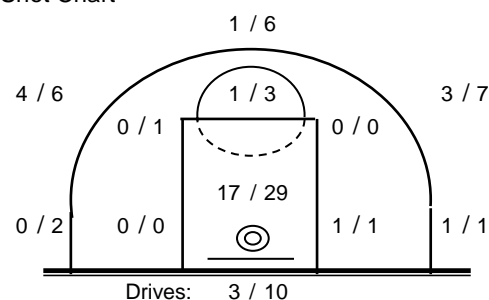

*Ranking= Pts+Rebs+As+St+B-Mished Shots-Tu (Time Played>7min.)

Offense Analysis

Play performance:

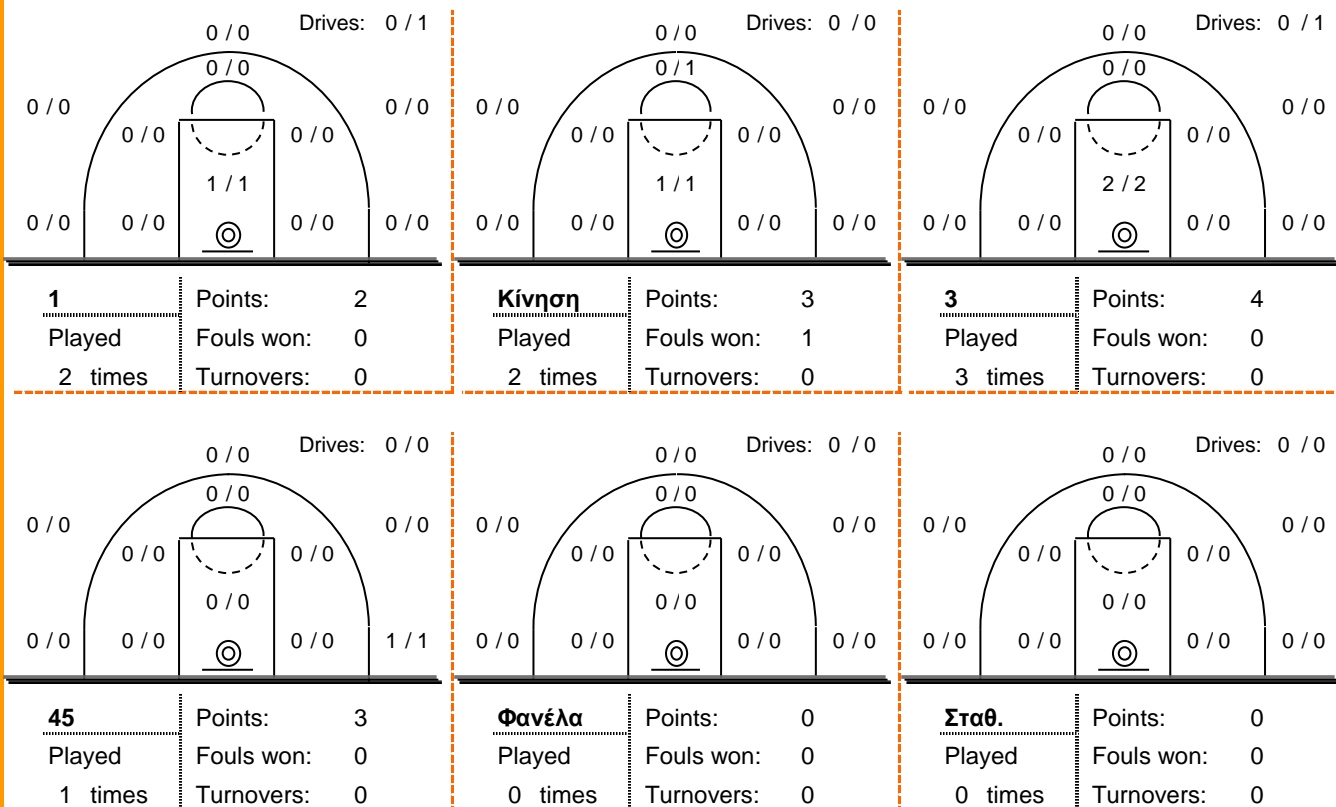

Against Defense Types:

Turnovers:

Fast breaks:

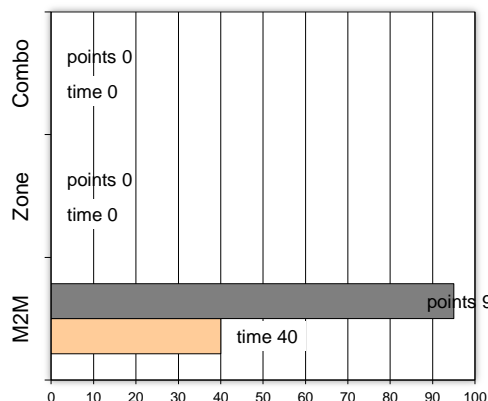

Έγιναν 12 λάθη
3 ήταν χρονικές υπερβάσεις,
0 ήταν παραβάσεις γραμμών,
8 ήταν λάθη κατοχής και
1 ήταν βήματα ή μεταφορά.

Επετεύχθησαν 7 αιφνιδιασμοί
2 ήταν πρωτεύοντες
2 ήταν δευτερεύοντες
3 προήλθαν από λάθος
 του αντιπάλου

Πραγματοποιήθηκαν συνολικά 92 επιθέσεις, με απόδοση 1.03 έναντι 81 επιθέσεων των αντιπάλων.

Defense Analysis

ΑΛΦ Αλίμου

Opponent's shot chart

Defense Types Performance

4	Πρέκας Ι.	4
5	Μαλτίδης Γ.	4 -1
6	Τζουμάνης Δ.	2
7	Καφαρίδης Γ.	8
8	Χιδιριάν Αγ.	0
9	Μπίμπας Στ.	4
10	Αρκουμάνης Αλ.	16 -1
11	Φιρκάσης Ν.	0
12	Δημητρουλόπουλος Αθ.	3 -1
13	Μουζακιώτης Αγ.	6 -1
14	Κρανιάς Π.	0
15	Τριανταφύλλου Χρ.	0

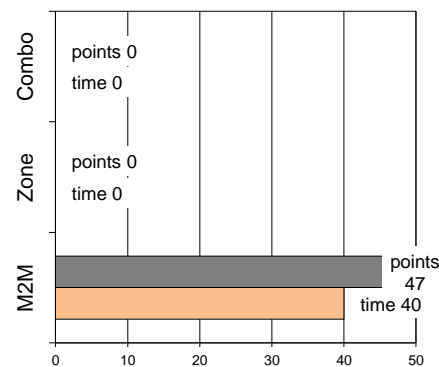
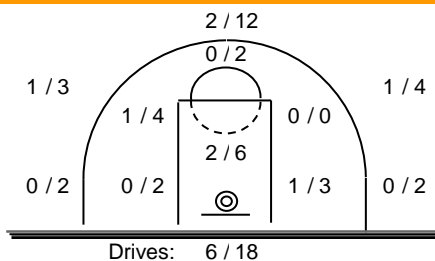

Graphic Stats

Score Evolution

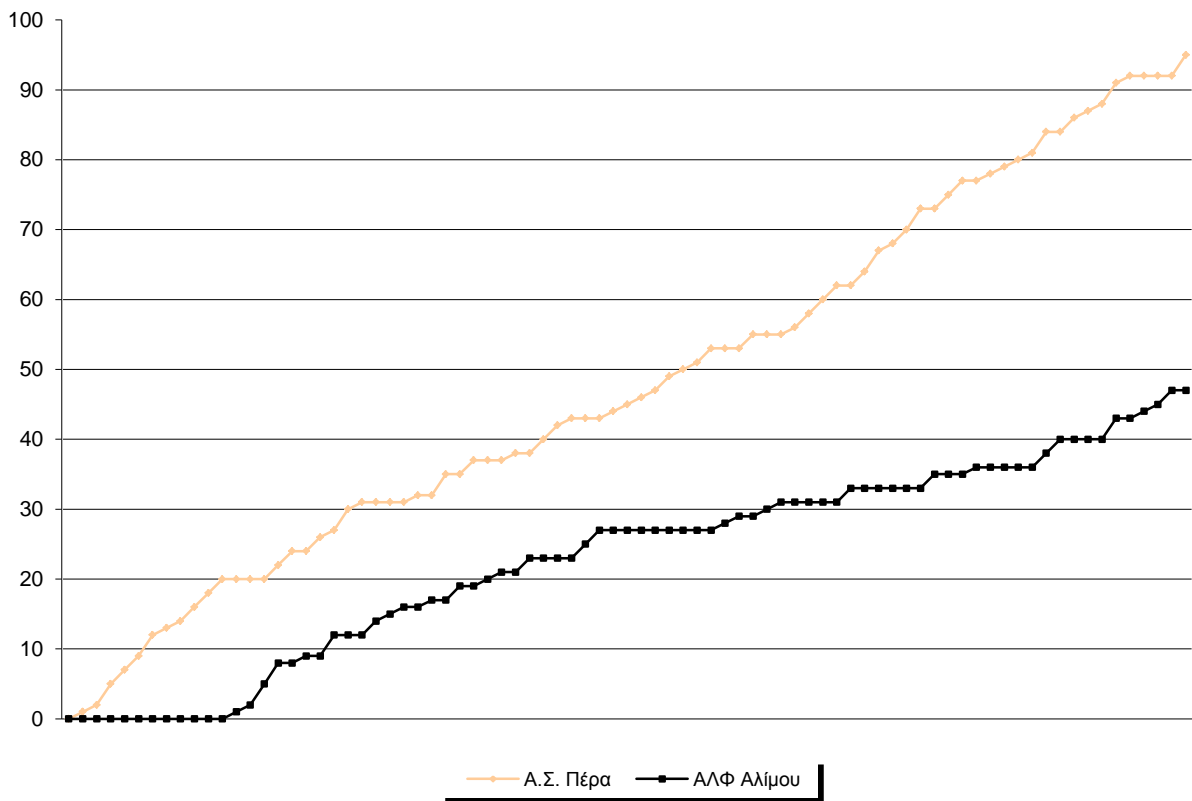

Score Difference

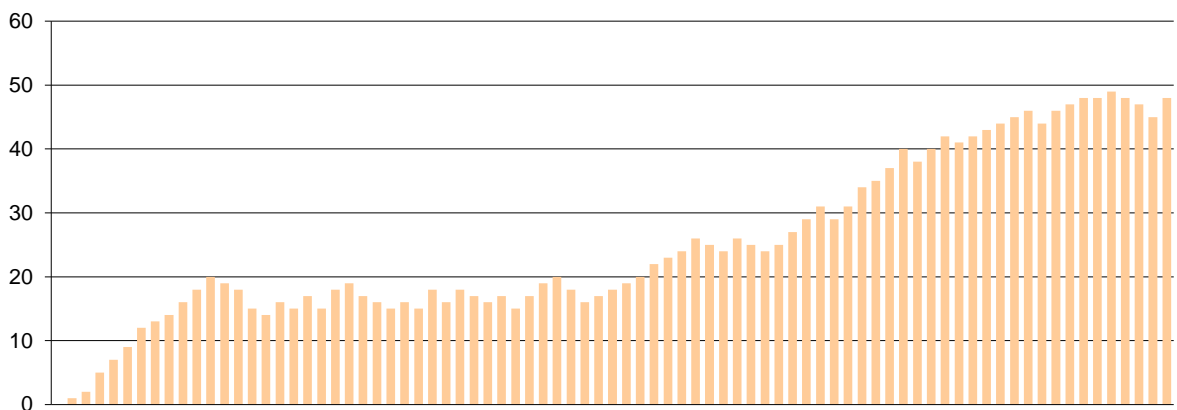

Largest Scoring Run

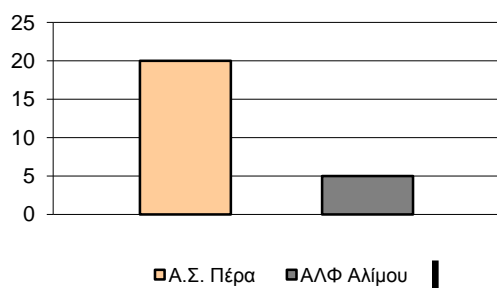

Notes

Η ομάδα του Αλίμου σημείωσε τον πρώτο της στο 5'12" με το σκορ να είναι 20-0.